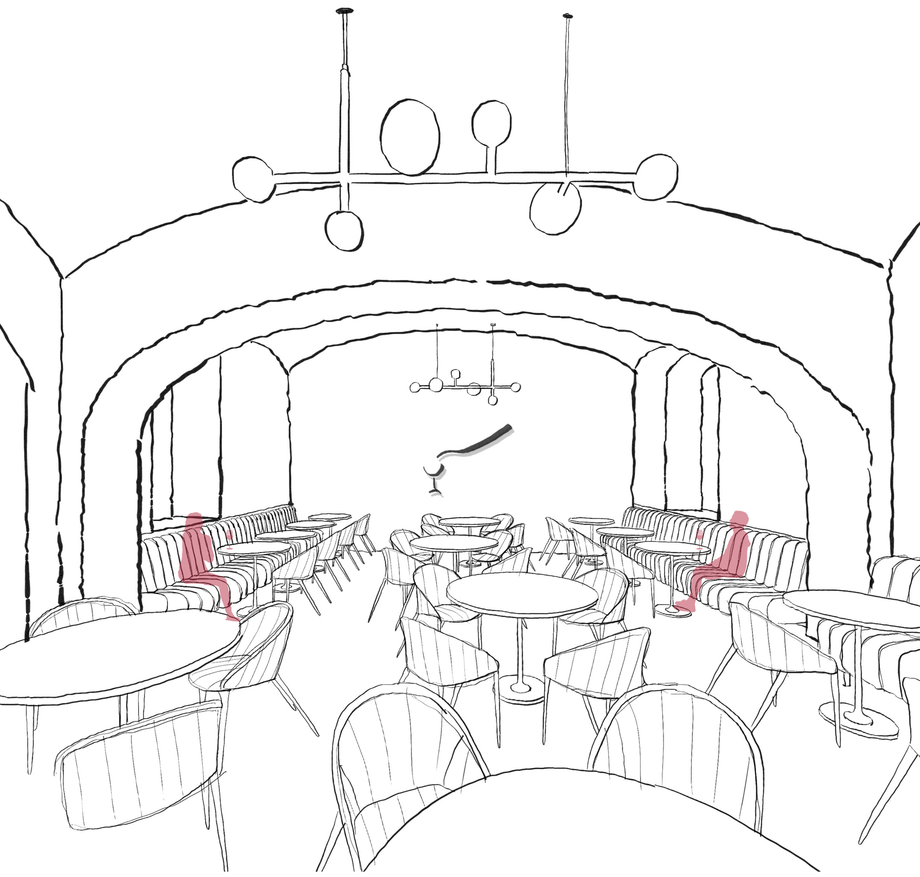

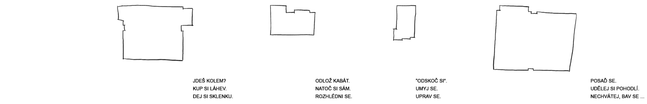

NOVĚ NAVRŽENÁ VINÁRNA JE, DLE PŘÁNÍ INVESTORA ROZDĚLENA DO DVOU PROVOZNÍCH ČÁSTÍ.

VSTUPNÍ ČÁST FUNGUJE JAKO VINNÝ BAR UMOŽŇUJÍCÍ DEGUSTACI VE STOJE I V SEDĚ. SOUSTŘEDÍ SE NA PRODEJ STRÁ A LAHVOVÉHO Či SUDOVÉHO VÍNA Z MORAVSKÝCH I EVROPSKÝCH VINIC.

SPOJOVACÍM KRČKEM SE ZÁKAZNÍCI DÁLE DOSTANOU DO HLAVNÍ DEGUSTAČNÍ, KTERÁ NABÍZÍ VARIABILNÉ LUNCHOVÉ SEZENÍ, ALE I POHODLNÉ GAUČOVÉ POSEZENÍ S INTIMNĚJŠÍ ATMOSFÉROU TUTO ČÁST JE MOŽNÉ, PŘI POŘÁDÁNÍ SOUKROMÝCH AKCÍ, ODDĚLIT OD VSTUPNÍCH PROSTOR, PRO NERUŠENOU DEGUSTACI.

INTERIÉR JE NAVRŽEN V JEDNODUCHÉM, FUNKČNÍM MODERNÍM STYLU.
JEDNOTLIVÉ PRVKY MAJÍ SVÝM RYTMEM EVOKOVAT USPOŘÁDÁNÍ VINIC. DETAILY JSOU NAVRŽENY TAK, ABY PŘIPOMÍNALI PLODY VINNÉ RÉVY.

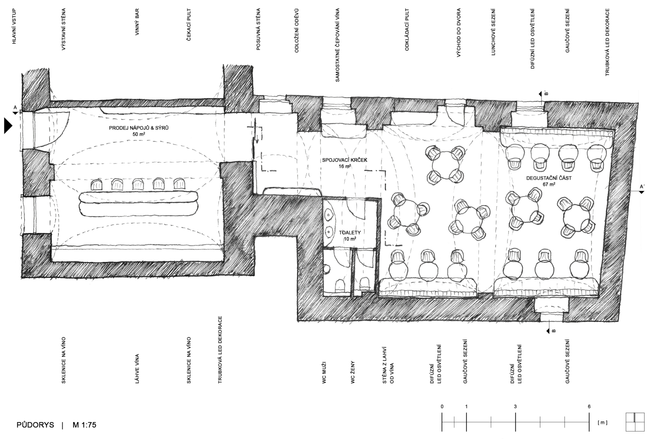

PŮDORYS | M 1:75

MATERIÁLY

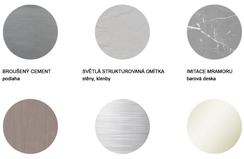

BROUŠENÝ CEMENT
podlaha

SVĚTLÁ STRUKTUROVANÁ OMÍTKA
stěny, klenby

IMITACE MRAMORU
barová deska

VLAŠSKÝ OŘECH
obklad, plochy

LEŠTĚNÝ KOV
konstrukce & detaily

SKLO
osvětlení & detaily

REŠERŠE

VINNÝ BAR

GAUČOVÉ SEZENÍ

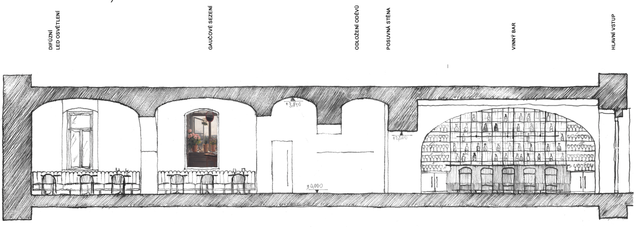

ŘEZ A - A' | M 1:75

VYBAVENÍ

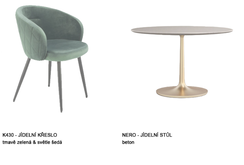

K430 - JÍDELNÍ KŘESLO
tmavě zelená & světle šedá

NERO - JÍDELNÍ STŮL
beton

LA FORMA MYSTERE - BAROVÁ ŽIDLE
šedá

ALSVIKÖ - POHOVKA
vínová

DIONE - ZÁVĚSNÉ SVĚTLO
zlatá, opálová bílá

HAMEAU DUBOEUF - SKLENĚNÉ BLOKY
lahvově zelená

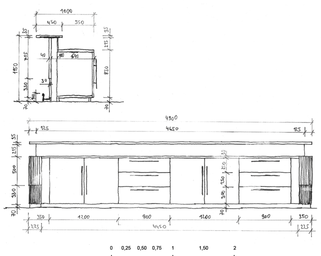

DETAIL BAR | M 1:30

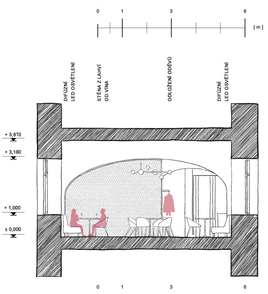

ŘEZ B - B' | M 1:75

ČVUT Fakulta stavební
129INT
ZS 2021/2022
ateliér LENZ I ZOULA

Mircea Talambuta

Tomáš Vácha